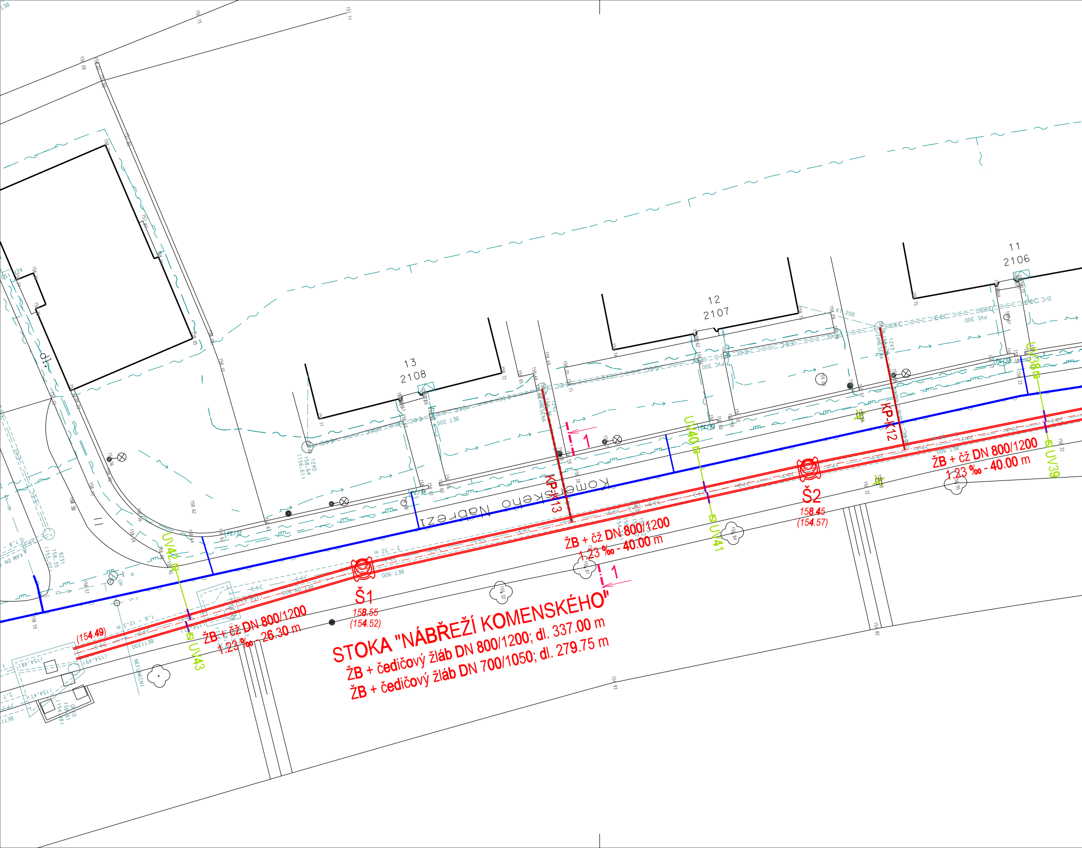
STOKA "NÁBŘEŽÍ KOMENSKÉHO"
ŽB + čedičový žláb DN 800/1200; dl. 337.00 m
ŽB + čedičový žláb DN 700/1050; dl. 279.75 m
ŽB + čž DN 800/1200
1.23 ‰ - 26.30 m
ŽB + čž DN 800/1200
1.23 ‰ - 40.00 m
ŽB + čž DN 800/1200
1.23 ‰ - 40.00 m
Š1
158.55
(154.52)
Š2
158.45
(154.57)
(154.49)
KP-K13
KP-K12
UV38
UV39
UV40
UV41
UV42
UV43
1
1
13
2108
12
2107
11
2106
Komenského Nábřeží
BET 900
BET 200
PVC 300
PE/32
1240
158.64
(156.61)
9231
158.35
(155.07)
NEFUNKČNÍ
ZANESENÁ
1243

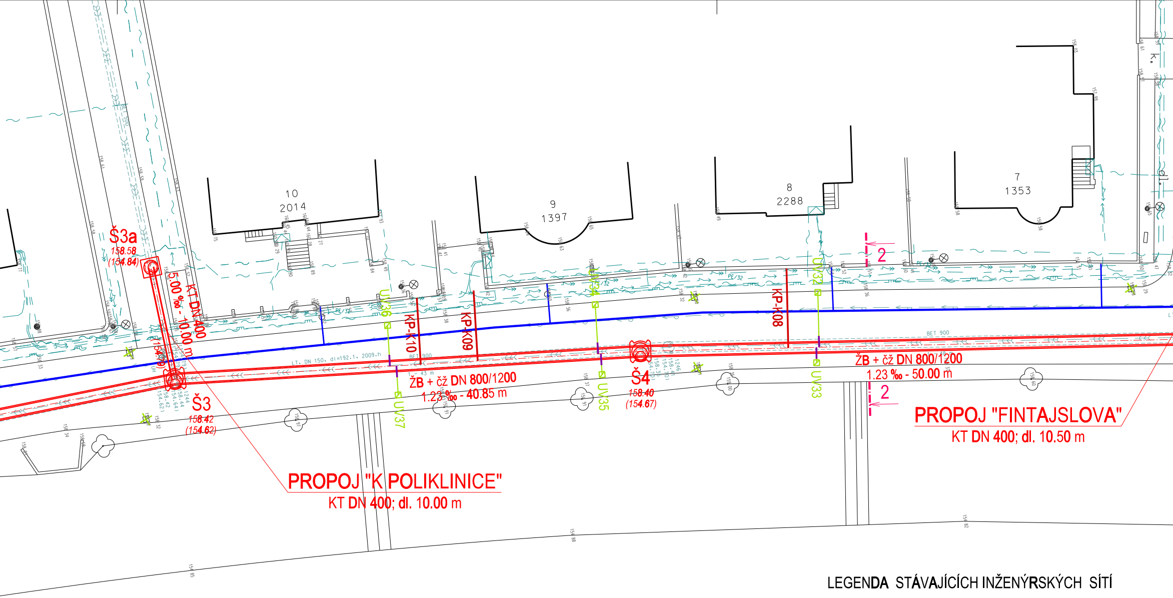
Š3a
158.58
(154.84)
5.00 ‰ - 10.00 m
KT DN 400
Š3
158.42
(154.62)
ŽB + čž DN 800/1200
1.23 ‰ - 40.85 m
Š4
158.40
(154.67)
ŽB + čž DN 800/1200
1.23 ‰ - 50.00 m
PROPOJ "K POLIKLINICE"
KT DN 400; dl. 10.00 m
PROPOJ "FINTAJSLOVA"
KT DN 400; dl. 10.50 m
KP-K10
KP-K09
KP-K08
UV36
UV37
UV34
UV35
UV32
UV33
10
2014
9
1397
8
2288
7
1353
2
2
BET 900
LT. DN 150, dl=192.1, 2009.h
PE/32

LEGENDA STÁVAJÍCÍCH INŽENÝRSKÝCH SÍTÍ

venkovní silové vedení NN podzemní (E.ON Česká republika,
venkovní silové vedení VN podzemní (E.ON Česká republika,
kabelovod / chránička podzemní (E.ON Česká republika, s.r.o
venkovní silové vedení veřejného osvětlení podzemní (město
CETIN sdělovací vedení spojové podzemní CETIN (CETIN a.s.)
venkovní silové vedení CETIN podzemní (CETIN a.s.)
kabelovod podzemní (CETIN a.s.)
it_Self sdělovací vedení spojové IT_Self / optický kabel podzemní (it
nej.cz sdělovací vedení spojové NEJ.cz podzemní (nej.cz s.r.o.)
vodovodní potrubí podzemní (Vodovody a kanalizace Břeclav
kanalizace jednotná podzemní (Vodovody a kanalizace Břecla
kanalizace dešťová podzemní (Vodovody a kanalizace Břecla
kanalizace dešťová podzemní (neznámý provozovatel)
plynovodní potrubí - nízkotlak podzemní (RWE GasNet, s.r.o.
plynovodní potrubí - středotlak podzemní (RWE GasNet, s.r.o

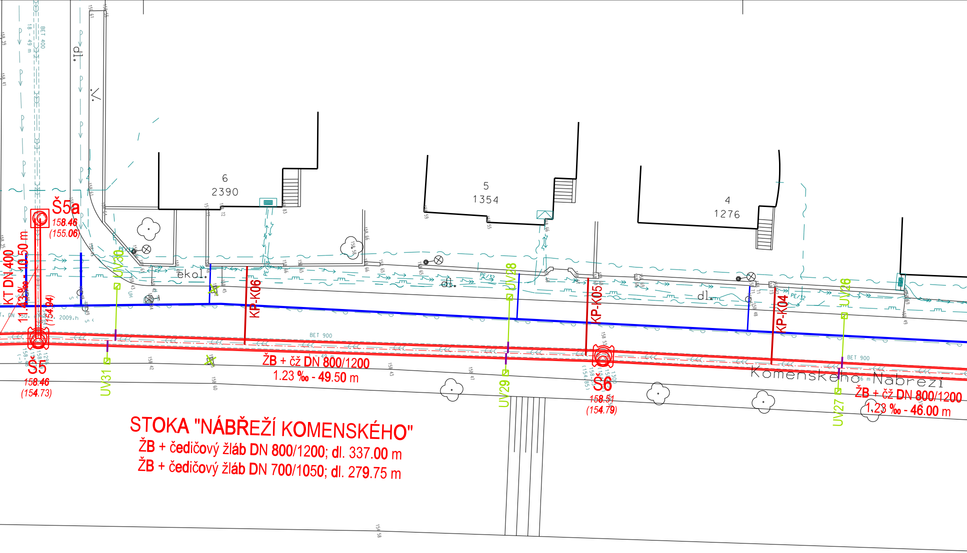
Š5a
158.46
(155.06)
Š5
158.46
(154.73)
Š6
158.51
(154.79)
KT DN 400
11.43 ‰ - 10.50 m
(154.94)
UV31
UV30
UV29
UV28
UV27
UV26
KP-K06
KP-K05
KP-K04
ŽB + čž DN 800/1200
1.23 ‰ - 49.50 m
ŽB + čž DN 800/1200
1.23 ‰ - 46.00 m
BET 900
BET 400
6
2390
5
1354
4
1276
ekol.
dl.
PE/32
Komenského Nábřeží
2009.h

STOKA "NÁBŘEŽÍ KOMENSKÉHO"

ŽB + čedičový žláb DN 800/1200; dl. 337.00 m
ŽB + čedičový žláb DN 700/1050; dl. 279.75 m

s.r.o.)
s.r.o.)
.)
Břeclav)

self, spol. s.r.o.)

a.s.)
av a.s.)
v a.s.)

)
.)

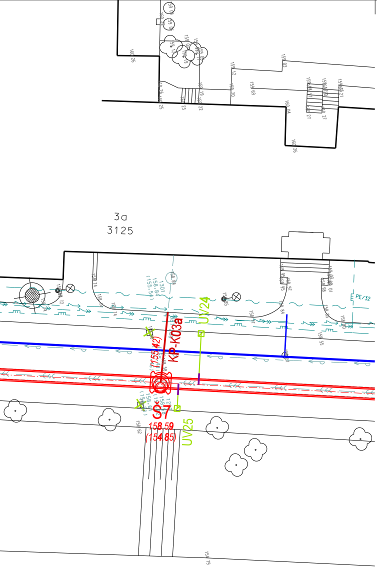
3a
3125
PE/32
UV24
KP-K03a
(155.42)
S7
158.59
(154.85)
UV25

KLAD LISTŮ

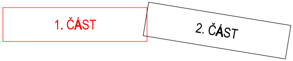
1. ČÁST
2. ČÁST

LEGENDA NAVRŽENÝCH SÍTÍ A KOMUNIKACÍ:

═◎═	REKONSTRUOVANÁ KANALIZACE
— ✕ ››› ✕	STÁVAJÍCÍ KANALIZACE - RUŠÍ SE
━	REKONSTRUOVANÁ KANALIZAČNÍ PŘÍPOJKA
— ››› —	STÁVAJÍCÍ KANALIZAČNÍ PŘÍPOJKA - NEREKONSTRUOVANÁ ČÁST
━	PŘÍPOJKA OD ULIČNÍ VPUSTI
━	REKONSTRUOVANÝ VODOVOD
━	REKONSTRUOVANÁ VODOVODNÍ PŘÍPOJKA

KOORDINACE - OPRAVA KOMUNIKACE:

━	PŘÍPOJKA OD ULIČNÍ VPUSTI
☒ ✕	NOVÁ ULIČNÍ VPUST / RUŠENÁ STÁVAJÍCÍ ULIČNÍ VPUST

SOUŘADNICOVÝ SYSTÉM : JTSK (Jednotná Trigonometrická Síť Katastrální), VÝŠKOVÝ SYSTÉM B.p.v. (Balt po vyrovnání).
TRASY PODZEMNÍCH INŽENÝRSKÝCH SÍTÍ JSOU ZAKRESLENY POUZE ORIENTAČNĚ DLE ÚDAJŮ POSKYTNUTÝCH SPRÁVCI INŽENÝRSKÝCH SÍTÍ.
PŘI NEZNÁMÉM VÝŠKOVÉM ULOŽENÍ INŽENÝRSKÉ SÍTĚ PŘEDPOKLÁDÁME ULOŽENÍ DLE ČSN 73 6005.
PODMÍNKY JEDNOTLIVÝCH SPRÁVCŮ A DOTČENÝCH ÚČASTÍKŮ STAVBY DANÉ JEJICH PÍSEMNÝM STANOVISKEM BUDOU DODRŽENY.
TATO PÍSEMNÁ STANOVISKA JSOU NEDÍLNOU SOUČÁSTÍ PROJEKTOVÉ DOKUMENTACE.
STAVEBNÍK (ZHOTOVITEL) SI JEJICH PŘESNOU POLOHU NECHÁ PŘED ZAHÁJENÍM STAVBY VYTYČIT.

–	-	-
Revize	*Popis revize*	*Datum revize*

AQUA PROCON
AQUA PROCON s.r.o.
Projektová a inženýrská společnost
Palackého tř. 12, 612 00 Brno
tel.: +420 541 426 011
E-mail: info@aquaprocon.cz
www.aquaprocon.cz

Vedoucí projektu	Ing. Vlastislav Kolečkář
Vedoucí dílčího projektu	
Zodpovědný projektant	Ing. Vlastislav Kolečkář
Vypracoval	Bc. Štěpán Vlach
Kontroloval	Ing. Jan Polášek

Investor	Vodovody a kanalizace Břeclav, a.s., Čechova 23, 690 11 Břeclav
Objednatel	Vodovody a kanalizace Břeclav, a.s., Čechova 23, 690 11 Břeclav

Formát	*Měřítko*	*Stupeň*	*Datum*	*Zakázkové číslo*
7A4	1:250	DSP/DPS	01/2021	1552920-21

Projekt

BŘECLAV, NÁBŘEŽÍ KOMENSKÉHO - OPRAVA KANALIZACE A VODOVODU

D - Dokumentace objektů a technických a technologických zařízení
D.1 - SO 01 - Kanalizace a kanalizační odbočky
D.1.2 - Situace stavby - kanalizace

Souprava

Příloha	*Číslo přílohy*	*Revize*
SITUACE STAVBY - KANALIZACE - 1. ČÁST	D.1.2.1	0